Online-Seminar-Einladung

www.dgwz.de/elektroanlagen

Ortsfeste elektrische Anlagen prüfen

Sachkunde für die Prüfung von ortsfesten elektrischen Anlagen nach DIN VDE 0100-600 und DIN VDE 0105-100

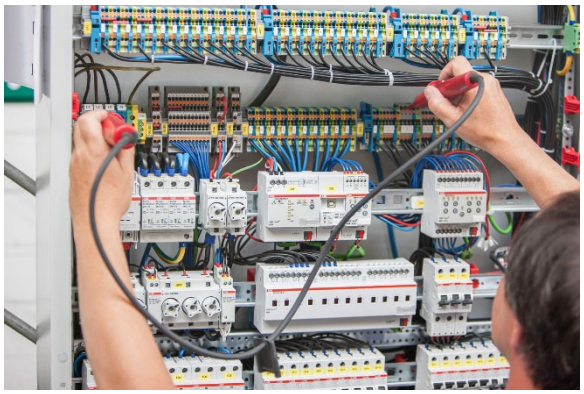

PHOTOMAKERS.DE

Termine 2025

Online-Seminardauer 2 Tage
1. Tag: 09:00-15:30 Uhr, 2. Tag: 9:00-15:30 Uhr

06.-07. Februar 2025
03.-04. April 2025
26.-27. Mai 2025
24.-25. Juli 2025
18.-19. September 2025
13.-14. November 2025

Sie können an diesem Online-Seminar von jedem Ort aus teilnehmen. Sie benötigen dafür einen Computer mit Internet.

Teilnahmegebühr

920 € zzgl. 19 % MwSt., inkl. Unterlagen und Sachkundenachweis mit Angabe der Lehrinhalte und Zeiten.

Teilnehmer

Das Seminar richtet sich an Elektrofachkräfte, verantwortliche Elektrofachkräfte und befähigte Personen für die Prüfung von elektrischen Anlagen.

Referenten

Thomas Pöttgen ist Gesellschafter, Geschäftsführer der PRO-EL GmbH sowie Berater und Dozent für Elektrosicherheit.

Nikolay Bauszus ist Elektrotechnikmeister, geprüfter Sachverständiger für Elektrotechnik und Dozent für Elektrosicherheit.

Eugen Stremel ist Elektrotechniker in der Safetytest GmbH

Hendrik Hinz ist staatlich geprüfter Techniker (Mechatronik) und Geschäftsführer der eltracon UG.

Beschreibung

Ortsfeste elektrische Anlagen müssen gemäß DIN VDE 0100-600 und DIN VDE 0105-100 regelmäßig durch geschulte Elektrofachkräfte überprüft werden.

Nutzen

Das Seminar vermittelt das Wissen für die Erst- und Wiederholungsprüfung ortsfester elektrischer Anlagen gemäß aktueller Normen und Richtlinien. Die Teilnehmer erlernen die richtige Vorbereitung, Durchführung und Dokumentation der Prüfungen.

Voraussetzungen

Eine Befähigte Person zur Prüfung ortsfester elektrischer Anlagen muss über eine elektrotechnische Berufsausbildung und -erfahrung verfügen.

Inhalte

- Rechtliche Grundlagen, Normen und Vorschriften
- DIN VDE 0100-600, DIN VDE 0105-100, DIN EN 60204-1
- Verantwortlichkeiten
- Aufgaben der Befähigten Person
- Gefahren, Schutzmaßnahmen und Grundsätze der Unfallverhütung
- Prüfverfahren, Prüftechniken und Durchführung von Prüfungen
- Prüfgeräte, Prüfergebnisse, Messgenauigkeit
- Beurteilung und Auswahl der Prüfgeräte
- Prüfprotokolle und Dokumentation
- Auswertung und Diskussion
- Schriftliche Prüfung

Deutsche Gesellschaft für wirtschaftliche Zusammenarbeit mbH

Louisenstraße 120
61348 Bad Homburg v. d. Höhe

Telefon 06172 98185-0
Telefax 06172 98185-99

info@dgwz.de
www.dgwz.de

Veranstaltungs-Telefon 06172 98185-85
veranstaltungen@dgwz.de

Anmeldung

veranstaltungen@dgwz.de | Telefax 06172 98185-99

Online-Seminar: Ortsfeste elektrische Anlagen prüfen

☐ 06.-07. Februar 2025 ☐ 26.-27. Mai 2025 ☐ 18.-19. September 2025
☐ 03.-04. April 2025 ☐ 24.-25. Juli 2025 ☐ 13.-14. November 2025

Teilnahmegebühr **920 €** pro Teilnehmer für 2 Tage, zzgl. 19 % MwSt.,
inkl. Online-Seminar mit Prüfung, Unterlagen und Sachkundenachweis.

Teilnehmer

Ich melde folgende Personen für das Seminar an:

1. Teilnehmer: Vorname _____, Nachname _____

2. Teilnehmer: Vorname _____, Nachname _____

3. Teilnehmer: Vorname _____, Nachname _____

Kontaktdaten (Besteller)

Vorname _____, Nachname _____

Firma _____

Straße/Postfach _____, PLZ, Ort _____

Telefon _____, Fax _____, E-Mail _____

Rechnungsanschrift

☐ Rechnungsdaten wie Kontaktdaten. ☐ Abweichende Rechnungsanschrift:

Firma _____

ggf. Zusatz, Abteilung, interne Bestellnr. _____

Straße/Postfach _____, PLZ, Ort _____

_____	_____	_____
Ort, Datum	Unterschrift	Stempel

Die **Teilnahmebedingungen** werden mit der Anmeldung anerkannt. Die Anmeldung ist verbindlich. Die Seminargebühr wird nach Erhalt der Rechnung fällig. Ein Rücktritt muss schriftlich erfolgen und ist bis vier Wochen vor Veranstaltungsbeginn kostenfrei. Für einen Rücktritt zwischen vier und zwei Wochen vor Veranstaltungsbeginn wird eine Gebühr von 100 Euro berechnet, ab zwei Wochen vor Veranstaltungsbeginn oder wenn der Teilnehmer nicht erscheint wird die volle Teilnahmegebühr berechnet. Ersatzteilnehmer können ohne Mehrkosten gestellt werden. Der Veranstalter ist berechtigt, die Veranstaltung aus wichtigem Grund abzusagen, insbesondere bei Ausfall des Referenten oder zu geringer Teilnehmerzahl. Bereits gezahlte Gebühren werden in diesem Fall zurückerstattet. Andere Ansprüche können nicht geltend gemacht werden. Sollten einzelne Bestimmungen dieses Vertrages unwirksam sein oder werden, wird hierdurch die Wirksamkeit des Vertrages im Übrigen nicht berührt. Gerichtsstand ist Bad Homburg. **Datenschutzerklärung:** Die Deutsche Gesellschaft für wirtschaftliche Zusammenarbeit mbH speichert Ihre Angaben elektronisch zur Durchführung der Veranstaltung und zum Versand des Newsletters. Sie können diese Einwilligung jederzeit widerrufen und die Löschung verlangen.

Deutsche Gesellschaft für wirtschaftliche Zusammenarbeit mbH

Louisenstraße 120
61348 Bad Homburg v. d. Höhe

Telefon 06172 98185-0
Telefax 06172 98185-99

info@dgwz.de
www.dgwz.de

Veranstaltungs-Telefon 06172 98185-85
veranstaltungen@dgwz.de