Seminar-Einladung

www.dgwz.de/notstromversorgung

Notstromversorgungsanlagen in Planung und Betrieb

Sachkunde für Planung, Errichtung, Wartung und Instandhaltung von Notstromversorgungsanlagen

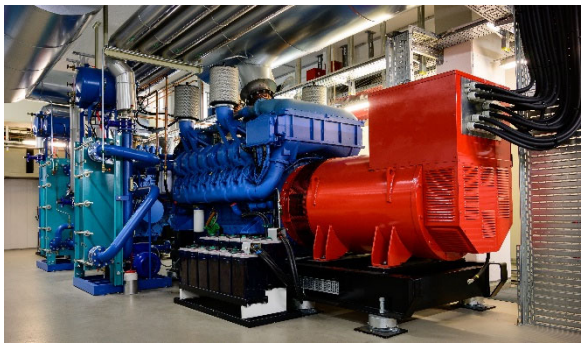

SHDROHNENFLY - STOCK.ADOBE.COM

Termine 2024 – 2025

Seminardauer 2 Tage
1. Tag: 10:00-17:30 Uhr, 2. Tag: 09:00-16:30 Uhr

27.-28.08.24 – Hannover
08.-09.10.24 – Köln
26.-27.11.24 – Stuttgart
07.-08.01.25 – Leipzig
28.-29.01.25 – München
25.-26.02.25 – Hamburg
25.-26.03.25 – Frankfurt
13.-14.05.25 – Dortmund
03.-04.06.25 – Berlin
24.-25.06.25 – Mannheim

Teilnahmegebühr

2 Tage **920 €** zzgl. 19 % MwSt., inkl. Unterlagen, Getränke, Pausenverpflegung, Mittagessen, schriftlicher Prüfung und Sachkundenachweis mit Angabe der Lehrinhalte und Zeiten.

Teilnehmer

Das Seminar richtet sich an Planer, Errichter, Betreiber, Öffentlicher Dienst, Hersteller und Dienstleister von Notstromversorgung, Krankenhäuser, Rechenzentren, Telekommunikationszentren, Forschungseinrichtungen, Versammlungsstätten, Verkehrsunternehmen, Kritische Infrastrukturen (KRITIS), Elektrofachkräfte, Elektroingenieure, Ingenieure, Sachverständige, Techniker und Technische Leiter.

Referenten

Boris Dobrzewski

Karsten Kutschera

Pascal Gaffron

Thomas Müller

Sebastian Hess

Patrick Schröder

Beschreibung

Die Notstromversorgung gewährleistet die Stromversorgung von elektrischen Einrichtungen und Anlagen und das Weiterlaufen wichtiger Tätigkeiten im Falle eines Stromausfalls. Um den reibungslosen Ablauf sicherzustellen, müssen Normen, Vorschriften und technische Aspekte bei Planung, Errichtung, Wartung und Instandhaltung beachtet werden.

Nutzen

Das Seminar bildet zur sachkundigen Person für Planung, Errichtung, Wartung und Instandhaltung von Notstromversorgungsanlagen aus. Sie erlernen firmen- und produktneutrales Fachwissen, um vorbeugende Maßnahmen für einen Stromausfall zu ergreifen, wichtige Parameter für einen sicheren Aufbau und den Einsatz der Anlagen und die notwendigen Tätigkeiten für einen funktionstüchtigen Betrieb.

Voraussetzungen

Für die Teilnahme an diesem Seminar werden elektrotechnische Grundlagen vorausgesetzt.

Inhalte

- Rechtliche Grundlagen, Richtlinien, Vorschriften
- Normen: DIN VDE 0100-560, DIN VDE 0100-710, DIN VDE 0100-718, DIN 6280-13
- Anforderungen an Fachkräfte
- Auswirkungen auf andere technische Anlagen
- Technische Ausführungen von Notstromanlagen
- Einsatzmöglichkeiten von Notstromquellen
- Akkumulatorenanlagen, Wechselrichteranlagen, Hubkolbenverbrennungsmotoren
- Wechselwirkungen von Notstromanlagen zum öffentlichen Netz
- Regelmäßiger Betriebstest: Vorgehen, Fallstricke, Häufigkeit
- Wartungs- und Instandhaltungsarbeiten
- Katastrophenschutz, Gefahrenanalyse, Vorgehensweisen
- Schriftliche Prüfung

Deutsche Gesellschaft für wirtschaftliche Zusammenarbeit mbH

Louisenstraße 120
61348 Bad Homburg v. d. Höhe

Telefon 06172 98185-0
Telefax 06172 98185-99

info@dgwz.de
www.dgwz.de

Veranstaltungs-Telefon 06172 98185-85
veranstaltungen@dgwz.de

Anmeldung

veranstaltungen@dgwz.de | Telefax 06172 98185-99

Seminar: Notstromversorgungsanlagen in Planung und Betrieb

☐ 27.-28.08.2024 – Hannover
☐ 08.-09.10.2024 – Köln
☐ 26.-27.11.2024 – Stuttgart
☐ 07.-08.01.2025 – Leipzig
☐ 28.-29.01.2025 – München
☐ 25.-26.02.2025 – Hamburg
☐ 25.-26.03.2025 – Frankfurt
☐ 13.-14.05.2025 – Dortmund
☐ 03.-04.06.2025 – Berlin
☐ 24.-25.06.2025 – Mannheim

Teilnahmegebühr **920 €** für 2 Tage pro Teilnehmer, zzgl. 19 % MwSt.,
inkl. Seminar mit Prüfung, Unterlagen, Verpflegung und Sachkundenachweis.

Teilnehmer

Ich melde folgende Personen für das Seminar an:

1. Teilnehmer: Vorname _____, Nachname _____

2. Teilnehmer: Vorname _____, Nachname _____

3. Teilnehmer: Vorname _____, Nachname _____

Kontaktdaten (Besteller)

Vorname _____, Nachname _____

Firma _____

Straße/Postfach _____, PLZ, Ort _____

Telefon _____, Fax _____, E-Mail _____

Rechnungsanschrift

☐ Rechnungsdaten wie Kontaktdaten. ☐ Abweichende Rechnungsanschrift:

Firma _____

ggf. Zusatz, Abteilung, interne Bestellnr. _____

Straße/Postfach _____, PLZ, Ort _____

_____	_____	_____
Ort, Datum	Unterschrift	Stempel

Die **Teilnahmebedingungen** werden mit der Anmeldung anerkannt. Die Anmeldung ist verbindlich. Die Seminargebühr wird nach Erhalt der Rechnung fällig. Ein Rücktritt muss schriftlich erfolgen und ist bis vier Wochen vor Veranstaltungsbeginn kostenfrei. Für einen Rücktritt zwischen vier und zwei Wochen vor Veranstaltungsbeginn wird eine Gebühr von 100 Euro berechnet, ab zwei Wochen vor Veranstaltungsbeginn oder wenn der Teilnehmer nicht erscheint wird die volle Teilnahmegebühr berechnet. Ersatzteilnehmer können ohne Mehrkosten gestellt werden. Der Veranstalter ist berechtigt, die Veranstaltung aus wichtigem Grund abzusagen, insbesondere bei Ausfall des Referenten oder zu geringer Teilnehmerzahl. Bereits gezahlte Gebühren werden in diesem Fall zurückerstattet. Andere Ansprüche können nicht geltend gemacht werden. Sollten einzelne Bestimmungen dieses Vertrages unwirksam sein oder werden, wird hierdurch die Wirksamkeit des Vertrages im Übrigen nicht berührt. Gerichtsstand ist Bad Homburg. **Datenschutzerklärung:** Die Deutsche Gesellschaft für wirtschaftliche Zusammenarbeit mbH speichert Ihre Angaben elektronisch zur Durchführung der Veranstaltung und zum Versand des Newsletters. Sie können diese Einwilligung jederzeit widerrufen und die Löschung verlangen.

Deutsche Gesellschaft für wirtschaftliche Zusammenarbeit mbH

Louisenstraße 120
61348 Bad Homburg v. d. Höhe

Telefon 06172 98185-0
Telefax 06172 98185-99

info@dgwz.de
www.dgwz.de

Veranstaltungs-Telefon 06172 98185-85
veranstaltungen@dgwz.de